ALEJO CORP

CORPORACIÓN ALEJO · VENTURES

2026



IMAGEN REFERENCIAL

CURRICULUM EMPRESARIAL · BROCHURE CORPORATIVO

EPROMIG S.R.L.

CONTRATISTAS GENERALES

- OBRAS CIVILES
- VOLADURA DE ROCAS Y TUNELERÍA
- CONSTRUCCIÓN DE CARRETERAS
- ALQUILER DE MAQUINARIA PESADA

Lidera la **Corporación Alejo**

Más de 20 años de experiencia · Huaraz, Áncash · Perú

www.alejocorp.com

info@alejocorp.com · WhatsApp +51 913 615 368

PRESENTACIÓN

INGENIERÍA Y CONSTRUCCIÓN CON MÁS DE 20 AÑOS

EPROMIG S.R.L. es una empresa que brinda servicios de Ingeniería y Construcción con más de 20 años de experiencia; lidera a la **CORPORACIÓN ALEJO**, un grupo de empresas del sector construcción con presencia en la zona centro y norte del Perú, la cual se distingue por convertir cada proyecto en algo único e innovador, adaptado a las necesidades del cliente y a la demanda del mercado.

La calidad y eficiencia mostradas en la ejecución de nuestras obras nos ha hecho merecedores del reconocimiento de nuestros clientes, acorde con las actuales exigencias de los sistemas de calidad, seguridad, medio ambiente y productividad, todo ello respaldado por una moderna logística.

Contamos con un selecto grupo de profesionales altamente capacitados para los trabajos ingenieriles, así como mecánicos calificados para brindar la asistencia adecuada a la maquinaria pesada. Por otro lado, contamos con instalaciones adecuadas para realizar los trabajos de mantenimiento mecánico con equipos de soldadura autógena y eléctrica, provisión de herramientas para sistemas hidráulico, eléctrico y neumático, y stock completo de repuestos y accesorios.

DATOS GENERALES

Razón social	**EPROMIG S.R.L.**
RUC	**20229676220**
Registro Nacional de Contratistas	**N° 06283**
Capacidad de contratación	**S/ 42,000,000.00**
Domicilio fiscal	**Av. Alameda Grau N° 1060, Huaraz**
Representante legal	**Ing. Primitivo Alejo Beltrán**

CONTACTO

Teléfono Huaraz	**(043) 421358**
Teléfono Lima	**(01) 4516999**
Celular RPC	**943 529 322**
Celular RPM	**943 489 521**
WhatsApp corporativo	**+51 913 615 368**
Correo	**primitivo.ab@alejocorp.com**
Correo general	**info@alejocorp.com**

LOGROS DOCUMENTADOS

1989
primera obra documentada: preparación de la Mina Contonga

S/ 42 M
capacidad de contratación

S/ 32.4 M
facturados en 22 obras y servicios documentados

4
reconocimientos nacionales a la gestión empresarial

QUIÉNES SOMOS

MISIÓN, VISIÓN Y ESTILO

NUESTRA MISIÓN

Resolver las necesidades de servicios de Ingeniería y Construcción de nuestros clientes más allá de las obligaciones contractuales. Asimismo, trabajar en un entorno que motive y desarrolle a nuestro personal, respetando el medio ambiente en armonía con las comunidades en las que operamos y generando atractivos niveles de rentabilidad que retribuyan adecuadamente a los socios.

NUESTRA VISIÓN

Ser reconocidos como el grupo de servicios de Ingeniería y Construcción más confiable del País, enfocados en el trabajo con Gran Minería y Gobiernos Locales a nivel nacional, garantizando nuestra capacidad competitiva en un mercado global de manera sostenible.

EL ESTILO DE LA CORPORACIÓN ALEJO

La corporación se distingue por la práctica de sus valores, que forman parte de una base sólida para el cumplimiento de los objetivos en todos los niveles de la organización:

- ESFUERZO
- DISCIPLINA
- HONRADEZ
- RESPONSABILIDAD
- EFICIENCIA
- CALIDAD
- HUMILDAD
- TRANSPARENCIA
- LEALTAD


Voladura de rocas


Construcción de carreteras

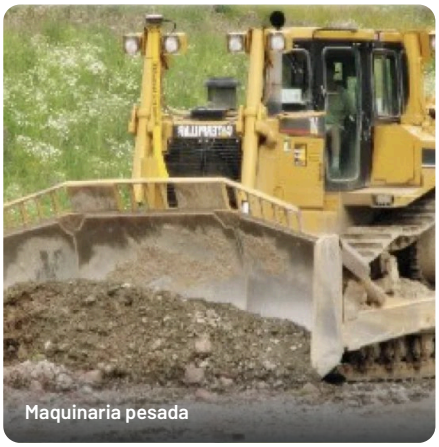
Maquinaria pesada

OBJETIVOS

OBJETIVOS PRINCIPALES

01 Satisfacer las necesidades de sus clientes manteniendo y mejorando los estándares de calidad, seguridad, medio ambiente y la fiabilidad en los servicios que ofrecen.

02 Generar atractivos niveles de rentabilidad para sus accionistas mediante la mejora continua de la cadena de valor en búsqueda de la eficacia operativa y financiera.

03 Contribuir al desarrollo de la sociedad de forma directa o indirecta mediante la riqueza generada con la actividad prestada, el fomento de la inversión, el empleo y/o las mejoras que representan los servicios brindados.

VENTAJA COMPETITIVA

PERSONAS QUE HACEN LA DIFERENCIA

EPROMIG S.R.L. está dirigida a la gestión de talentos, siendo esta su mayor ventaja competitiva. Se desarrolla el talento humano, teniendo en consideración la pasión por aprender, el respeto, la apuesta por las personas y su conocimiento.

La experiencia, profesionalismo, rapidez y seguridad al realizar los servicios, así como la innovación en la aplicación de nuevas tecnologías ingenieriles, son la base para afianzar los más de 20 años de experiencia de forma exitosa.

RECONOCIMIENTOS NACIONALES

Se han logrado diversos reconocimientos nacionales, que se presentan como anexos de este documento:

- Premio Empresa Peruana del Año 2006
- Premio Empresa Peruana del Año 2007
- Premio Empresa de Bandera Peruana 2009
- Premio al Liderazgo y Éxito Empresarial 2013





LA ORGANIZACIÓN

GESTIÓN ÁGIL, SEGURA Y FLEXIBLE

EPROMIG S.R.L. cuenta con una organización ágil y flexible para adaptarse rápidamente a los cambios y las exigencias de sus clientes. Los instrumentos de gestión que posee son los siguientes:

POLÍTICAS DE GESTIÓN INTEGRADA

- Política de seguridad y salud ocupacional
- Política de medio ambiente
- Política de alcohol y drogas
- Política de negativa al trabajo inseguro
- Política de calidad

CÓDIGO DE CONDUCTA

- Código de conducta y ética empresarial

GESTIÓN DE PERSONAL

- Sistema de capacitación y selección de personal
- Programas de promoción y calidad motivacional
- Evaluación 360°

SISTEMA DE GESTIÓN EN SEGURIDAD, SALUD OCUPACIONAL Y MANEJO DEL MEDIO AMBIENTE (SSOMA)

Basado en OHSAS 18001 y los lineamientos guía de la Construction Occupational Health and Safety Management System (COHSMS-Guidelines).

- Plan anual del SSOMA
- Reglamento de seguridad y salud en el trabajo
- Procedimientos escritos de trabajo seguro

HOMOLOGACIÓN SGS

SEGURIDAD, SALUD Y MEDIO AMBIENTE

Epromig obtuvo la homologación de SGS del Perú en seguridad, salud y medio ambiente (evaluación de 2015, nivel APTO). El certificado se presenta en el Anexo 2. Trabajamos con un sistema SSOMA que protege a nuestro personal, a nuestros clientes y a cada obra.





TALLER DE MANTENIMIENTO

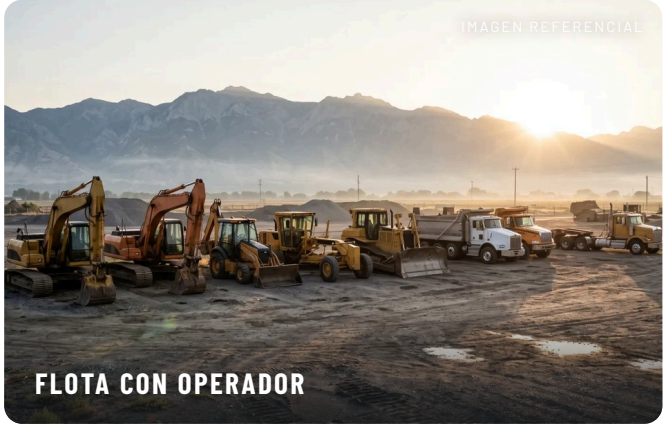

FLOTA CON OPERADOR

CLIENTES

PRINCIPALES EMPRESAS CON LAS QUE HEMOS TRABAJADO

"Empresas que garantizan y respaldan la calidad de nuestros servicios"

COMPAÑÍA MINERA ANTAMINA S.A.

- Consorcio Sagitario Besalco
- Consorcio Odebrecht
- Construcción de la carretera Antamina
- Alquiler de maquinaria pesada

BARRICK MISQUICHILCA S.A.A.

- Mina Lagunas Norte (Alto Chicama)
- Consorcio Los Andes
- Alquiler de maquinaria pesada

MITSUI MINING & SMELTING CO. LTD., SUCURSAL DEL PERÚ

- Desarrollo de diversos accesos para exploración minera

CÍA. MINERA SANTA LUISA S.A.

- Preparación y desarrollo Mina Huanzalá
- Alquiler de maquinaria pesada

GOBIERNOS REGIONALES, DISTRITALES Y PROVINCIALES

- Ejecución de obras de movimiento de tierras

MUNICIPALIDAD PROVINCIAL DE CARHUAZ

- Consorcio Huascarán Tramo I
- Consorcio Huascarán Tramo VI

MUNICIPALIDAD PROVINCIAL DE HUAYLAS

- Consorcio Hoyada
- Consorcio Roal

MUNICIPALIDAD PROVINCIAL DE RECUAY

- Consorcio Santa Rosa
- Consorcio Catac
- Consorcio Quilla

MUNICIPALIDAD PROVINCIAL DE HUARAZ

- Mejoramiento y ampliación de trocha carrozable

EXPERIENCIA DE TRABAJO

OBRAS Y SERVICIOS DOCUMENTADOS

2024 SECTOR PÚBLICO	**Municipalidad Provincial de Huaraz** Mejoramiento y ampliación de la trocha carrozable del C.P. Humarín – Santa Catalina	**S/ 2,335,771.78**
2022 SECTOR PÚBLICO	**Municipalidad Provincial de Huaylas · Consorcio Hoyada** Creación de los servicios de transitabilidad vehicular Manchuria – La Hoyada	**S/ 1,476,955.28**
2022 SECTOR PÚBLICO	**Municipalidad Distrital de Lucma · Consorcio Vial C_R** Mejoramiento de la trocha carrozable, tramo cruce Mollepampa – Masqui – Lucma	**S/ 6,274,770.38**
2020 SECTOR PÚBLICO	**Municipalidad Provincial de Recuay · Consorcio Quilla** Ejecución y mantenimiento periódico y rutinario de camino vecinal	**S/ 1,379,217.33**
2020 SECTOR PÚBLICO	**Municipalidad Provincial de Recuay · Consorcio Catac** Ejecución y mantenimiento periódico y rutinario de camino vecinal	**S/ 1,313,858.53**
2020 SECTOR PÚBLICO	**Municipalidad Provincial de Huaylas · Consorcio Roal** Ejecución y mantenimiento periódico y rutinario de camino vecinal	**S/ 1,278,827.00**
2020 SECTOR PÚBLICO	**Municipalidad Provincial de Carhuaz · Consorcio Huascarán Tramo I** Ejecución y mantenimiento periódico y rutinario de camino vecinal	**S/ 1,274,947.30**
2020 SECTOR PÚBLICO	**Municipalidad Provincial de Carhuaz · Consorcio Huascarán Tramo VI** Ejecución y mantenimiento periódico y rutinario de camino vecinal	**S/ 1,220,165.11**
2020 SECTOR PÚBLICO	**Municipalidad Provincial de Recuay · Consorcio Santa Rosa** Ejecución y mantenimiento periódico y rutinario de camino vecinal	**S/ 1,676,853.08**
2014 MINERÍA	**Mitsui Mining & Smelting Co., Ltd.** Construcción de carretera de acceso al Proyecto Buenavista	**S/ 4,599,254.51**
2014 MINERÍA	**Mitsui Mining & Smelting Co., Ltd.** Construcción de carretera de acceso al Proyecto Cóndor	**S/ 2,101,987.85**
2013 SECTOR PÚBLICO	**Municipalidad Distrital de San Pedro de Chana (Áncash)** Construcción de la carretera Chana Vista Alegre – Huayta	**S/ 3,960,150.00**
2012 MINERÍA	**Cía. Minera Santa Luisa S.A.** Construcción de carretera, acceso Atalaya Ruta N° 03	**S/ 6,916,272.57**
2011 SECTOR PÚBLICO	**Municipalidad Distrital de San Pedro de Chana (Áncash)** Construcción de la carretera Verdecoha – Huancayoc	**S/ 2,100,191.25**
2010 – 2011 SECTOR PÚBLICO	**Municipalidad Distrital de San Marcos (Áncash)** Construcción de la carretera Quinhuaragra – Mosna – Matibamba	**S/ 3,755,172.79**
2010 SECTOR PÚBLICO	**Municipalidad Distrital de Independencia (Áncash)** Construcción de la carretera Chavín – Huantucupampa	**S/ 3,703,451.07**

2009 SECTOR PÚBLICO	**Municipalidad Distrital de San Marcos** Construcción de la carretera Carhuayoc – Pacash	**S/ 881,611.79**
2005 – 2007 ALQUILER	**Minera Barrick Misquichilca · Mina Lagunas Norte** Consorcio Los Andes: alquiler de maquinaria pesada	Servicio
2004 ALQUILER	**Minera Barrick Misquichilca · Proyecto Alto Chicama** Skanska: alquiler de maquinaria pesada (subcontratista)	Servicio
2004 ALQUILER	**Minera Barrick Misquichilca · Mina Pierina** Cía. Minera Nevada S.A.C.: alquiler de maquinaria pesada	Servicio
2002 MINERÍA	**Mitsui Mining & Smelting Co., Ltd.** Construcción de la carretera Mashcash – Llamac	**S/ 4,516,242.37**
2001 SECTOR PÚBLICO	**Junta de Proyecto Río Loco** Construcción de la carretera Pichiu – Plaza de Pichiu (11.37 km)	**S/ 3,211,240.21**
2001 SECTOR PÚBLICO	**Junta de Proyecto Río Loco** Construcción de la carretera Huanchuy – Pichiu (6.00 km)	**S/ 913,320.34**
1999 SECTOR PÚBLICO	**Junta de Proyecto Río Loco** Construcción de la carretera Yapacayán – Huanchuy (12.7 km)	**S/ 2,941,540.61**
1999 ALQUILER	**Proyecto Antamina · Graña y Montero (GYM)** Movimiento de tierras para la subestación Huallanca: alquiler de maquinaria pesada (subcontratista)	Servicio
1999 ALQUILER	**Proyecto Antamina · Consorcio Sagitario – Besalco** Construcción de la carretera Antamina: alquiler de maquinaria pesada (subcontratista)	Servicio
1998 ALQUILER	**Proyecto Antamina · Consorcio Chavín – Odebrecht – JJC** Construcción de la carretera Antamina: alquiler de maquinaria pesada (subcontratista)	Servicio
1997 – 1998 MINERÍA	**Mitsui Mining & Smelting Co., Ltd.** Construcción de la carretera Pallca – Mashcash (21.00 km)	**S/ 6,713,360.80**
1997 SECTOR PÚBLICO	**Ministerio de Transportes y Comunicaciones** Rehabilitación de la carretera, tramo III, Huinac – Coris (15.5 km)	**S/ 1,321,340.31**
1994 – 1995 MINERÍA	**Mitsui Mining & Smelting Co., Ltd.** Construcción de la carretera, tramo Puca Rodeo – Rondoy	**S/ 3,933,565.20**
1989 – 1990 MINERÍA	**Mitsui Mining & Smelting Co., Ltd.** Preparación de la Mina Contonga	Servicio

Los montos corresponden al presupuesto de cada obra según la relación de experiencia de Epromig. Los servicios de alquiler de maquinaria pesada no consignan monto.

S/ 32.4 M facturados en 22 obras y servicios documentados (experiencia de obras en general, importes ajustados por la participación en consorcios y convertidos a soles).

MAQUINARIA

FLOTA PROPIA Y EQUIPO DE APOYO

MAQUINARIA / EQUIPO	MARCA	MODELO	CAPACIDAD
Tractor de orugas	CAT	D7G	200 HP
Tractor de orugas	CAT	D6G	160 HP
Tractor de orugas	CAT	D6E	155 HP
Tractor de orugas	CAT	D6C	140 HP
Tractor de orugas (02)	SHANTUI	SD16	160 HP
Excavadora	CAT	330 CL	–
Retroexcavadora (02)	CAT	416E	86 HP
Retroexcavadora	CAT	426C	84 HP
Rodillo vibratorio	CAT	CS-533	125 HP
Cargador frontal	CAT	950F	3.1 m^3
Motoniveladora	CAT	140H	185 HP
Volquete	VOLVO	NL10 6x4 PTO	15 m^3
Volquete	IVECO	Trakker	15 m^3
Camión	ISUZU	NPR65P-02	5 ton
Camioneta (4)	TOYOTA	Hilux	–
Camioneta	TOYOTA	Land Cruiser Prado	–
Compresora (3)	INGERSOLL RAND	P375WJD	375 CFM
Tracto – cama baja	SCANIA	G420 A6X4	45 ton
			Equipo completo de perforación convencional
			Equipo de radiocomunicación privada
			Equipo topográfico superficial y minero, con software y plóter


Tractor de orugas


Excavadora


Motoniveladora


Volquete


Rodillo vibratorio


Tracto y cama baja

Imágenes referenciales. Catálogo completo de alquiler de maquinaria pesada, con operador y cobertura en todo el Perú: **www.alejocorp.com/maquinaria/**

CORPORACIÓN ALEJO

UN GRUPO QUE CONSTRUYE Y CRECE

Epromig lidera la Corporación Alejo, la base y el motor de construcción del grupo. Junto con Pabel SAC y Alejo Corp Ventures, integra obras civiles, minería, alquiler y mantenimiento de maquinaria pesada e inversiones dentro y fuera del país.

EPROMIG S.R.L.

Contratistas generales: obras civiles, voladura de rocas y tunelería, construcción de carreteras y alquiler de maquinaria pesada. Experiencia documentada desde 1989.

PABEL S.A.C.

Empresa constructora de la corporación, con el respaldo de la flota, el taller y la trayectoria del grupo en la zona centro y norte del Perú.

ALEJO CORP VENTURES

Hospitality (Comtury Lodge), minería (Llama Purísima y Calera La Jaspeada), importación de maquinaria pesada (Titan Heavy Imports) e inversiones con aliados dentro y fuera del país.

SERVICIOS DE LA CORPORACIÓN

- Obras civiles y de movimiento de tierras
- Voladura de rocas y tunelería
- Construcción de carreteras y caminos
- Alquiler de maquinaria pesada con operador
- Mantenimiento en campo y en taller, de todas las marcas
- Inversiones y proyectos mineros

MESA DIRECTIVA

PRIMITIVO ALEJO BELTRÁN
Presidente del Consejo Directivo

DENNIS ALEJO
CEO

WILLY ALEJO
Consultor corporativo

COTIZA TU OBRA O TU EQUIPO

Cuéntanos tu proyecto y te respondemos en el menor tiempo posible.

www.alejocorp.com
WhatsApp +51 913 615 368
info@alejocorp.com

ANEXOS

REGISTROS, HOMOLOGACIÓN Y PREMIOS



13/2/25, 2:05 p.m. CONSTANCIA DEL RNP

OSCE

RUC N° 20229676220

REGISTRO NACIONAL DE PROVEEDORES

CONSTANCIA DE INSCRIPCIÓN
PARA SER PARTICIPANTE, POSTOR Y CONTRATISTA

EPROMIG S R L

Domiciliado en: ALAMEDA GRAU 1060 (FTE A LA IGLESIA SAN FRANCISCO) /ANCASH-HUARAZ-HUARAZ (Según información declarada en la SUNAT)

Se encuentra con inscripción vigente en los siguientes registros:

PROVEEDOR DE BIENES		
Vigencia	:	Desde 23/08/2016
PROVEEDOR DE SERVICIOS		
Vigencia	:	Desde 23/08/2016
EJECUTOR DE OBRAS		
Vigencia para ser participante, postor y contratista	:	Desde 03/02/2017
Capacidad Máxima de Contratación	:	41,972,705.73 (CUARENTA Y UN MILLONES NOVECIENTOS SETENTA Y DOS MIL SETECIENTOS CINCO Y 73/100)

FECHA IMPRESIÓN: 13/02/2025

Nota:
Para mayor información la Entidad deberá verificar el estado actual de la vigencia de inscripción del proveedor en la página web del RNP: www.rnp.gob.pe - opción Verifique su Inscripción.

Retornar Imprimir

ANEXO 1

REGISTRO NACIONAL DE PROVEEDORES (RNP)

Documento incluido tal como figura en el Curriculum Empresarial de Epromig S.R.L.



SGS del Perú SAC
Certificado Nro.391501/1187131
file: O/L SL_247428

Lima, 06 de Abril del 2015
Pág. 1 de 1

SGS

CERTIFICADO DE EVALUACION DE SEGURIDAD, SALUD Y MEDIOAMBIENTE

1. **DATOS GENERALES**

1.1 Nombre del Solicitante	EPROMIG S R L
1.2 Dirección	Alm. Grau Nro. 1060 (Fte a la Iglesia San Francisco) Ancash - Huaraz
1.3 Teléfono	(043)421358
1.4 Fax	(043)421358
1.5 Correo Electrónico	dennis.ar@alejocorp.com
1.6 Propósito de la Certificación	Evaluar el nivel de cumplimiento del Protocolo de Evaluación Gerencial de Seguridad definido por Compañía Minera Antamina.

2. **ACTIVIDAD EVALUADA** — Servicio de Obras Civiles (Construcción de Carreteras)
3. **FECHA DE SUPERVISION** — 25/03/2015
4. **RESULTADOS DE LA EVALUACION**

PUNTAJE EVALUACION GERENCIAL	91.88	NIVEL	APTO ***

Periodo de Validez Del: 06/04/2015 al 06/04/2018

5. **CONDICIONES DE EMISION**
La información consignada en el presente certificado es un resumen y fiel reflejo de nuestros hallazgos en el lugar y fecha de evaluación, los que se indican en el Informe de evaluación adjunto. La responsabilidad de nuestra empresa se extiende a garantizar únicamente que el proveedor ha sido evaluado y calificado de acuerdo al procedimiento establecido por **COMPAÑIA MINERA ANTAMINA S.A.** SGS del Perú S.A.C. no asume responsabilidad alguna si el proveedor falla en algún producto o servicio, que fue objeto de evaluación.
La calificación mínima aprobatoria es de 60%.
Nota: cada * en el nivel alcanzado corresponde a un año de vigencia.

Este documento no podrá reproducirse total o parcialmente sin el permiso de SGS del Perú S.A.C.
No obstante lo estipulado en la Cláusula 8 de las Condiciones Generales de Servicio de SGS, todos los conflictos que se originen en, o que tengan relación con las Relaciones Contractuales regladas por este contrato, se regirán y serán interpretados de acuerdo con la leyes substantivas de Perú, excluyendo cualquier disposición legal con respecto a los conflictos de leyes y se resolverán finalmente de acuerdo al Reglamento del Centro de Arbitraje Nacional e Internacional de la Cámara de Comercio de Lima, por uno o más árbitros designados de acuerdo con tales reglas. El arbitraje tendrá lugar en Lima (Perú) y será en el idioma español.
SGS del Perú S.A.C. Av. Elmer Faucett 3348, Callao 1 - Perú. t. (511) 517-1900 f. (511) 575-4089
This document is issued, on the Client's behalf, by the Company under its General Conditions of Service printed overleaf. The Client's attention is drawn to the limitation of liability, indemnification and jurisdiction issues defined therein.
Any other holder of this document is advised that information contained hereon reflects the Company's findings at the time of its intervention only and within the limits of Client's instructions, if any. The Company's sole responsibility is to its Client and this document does not exonerate parties to a transaction from exercising all their rights and obligations under the transaction documents.

SGS del Perú S.A.C.
Alvaro López D.
Product Manager
Systems & Service Certification

SGSPAPER
13868814

ANEXO 2

CERTIFICADO DE HOMOLOGACIÓN SGS DEL PERÚ (EVALUACIÓN 2015)

Documento incluido tal como figura en el Curriculum Empresarial de Epromig S.R.L.

ANEXOS

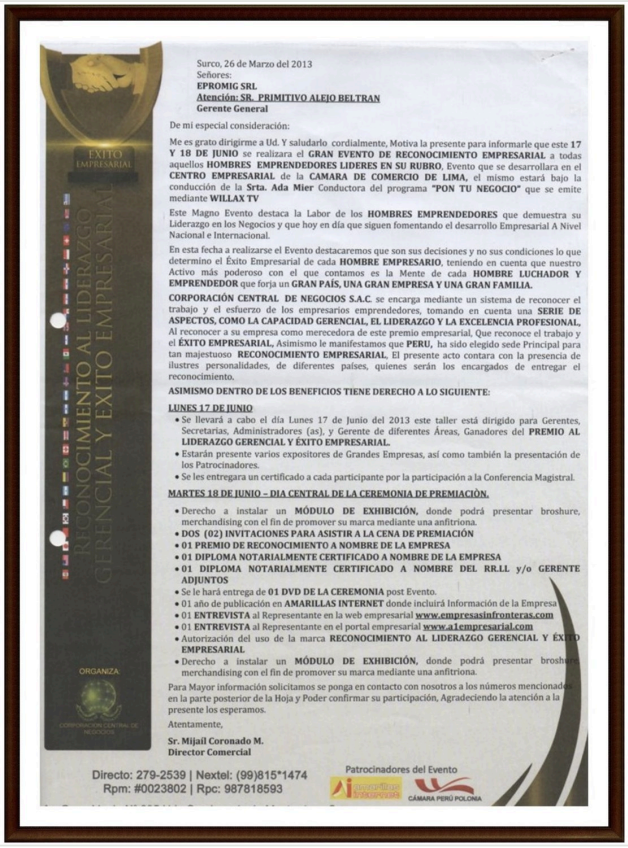

Surco, 26 de Marzo del 2013
Señores:
EPROMIG SRL
Atención: SR. PRIMITIVO ALEJO BELTRAN
Gerente General

De mi especial consideración:

Me es grato dirigirme a Ud. Y saludarlo cordialmente, Motiva la presente para informarle que este **17 Y 18 DE JUNIO** se realizara el **GRAN EVENTO DE RECONOCIMIENTO EMPRESARIAL** a todas aquellos **HOMBRES EMPRENDEDORES LIDERES EN SU RUBRO**, Evento que se desarrollara en el **CENTRO EMPRESARIAL** de la **CAMARA DE COMERCIO DE LIMA**, el mismo estará bajo la conducción de la **Srta. Ada Mier** Conductora del programa **"PON TU NEGOCIO"** que se emite mediante **WILLAX TV**

Este Magno Evento destaca la Labor de los **HOMBRES EMPRENDEDORES** que demuestra su Liderazgo en los Negocios y que hoy en día que siguen fomentando el desarrollo Empresarial A Nivel Nacional e Internacional.

En esta fecha a realizarse el Evento destacaremos que son sus decisiones y no sus condiciones lo que determino el Éxito Empresarial de cada **HOMBRE EMPRESARIO**, teniendo en cuenta que nuestro Activo más poderoso con el que contamos es la Mente de cada **HOMBRE LUCHADOR Y EMPRENDEDOR** que forja un **GRAN PAÍS, UNA GRAN EMPRESA Y UNA GRAN FAMILIA.**

CORPORACIÓN CENTRAL DE NEGOCIOS S.A.C. se encarga mediante un sistema de reconocer el trabajo y el esfuerzo de los empresarios emprendedores, tomando en cuenta una **SERIE DE ASPECTOS, COMO LA CAPACIDAD GERENCIAL, EL LIDERAZGO Y LA EXCELENCIA PROFESIONAL.** Al reconocer a su empresa como merecedora de este premio empresarial, Que reconoce el trabajo y el **ÉXITO EMPRESARIAL.** Asimismo le manifestamos que **PERU,** ha sido elegido sede Principal para tan majestuoso **RECONOCIMIENTO EMPRESARIAL.** El presente acto contara con la presencia de ilustres personalidades, de diferentes países, quienes serán los encargados de entregar el reconocimiento.

ASIMISMO DENTRO DE LOS BENEFICIOS TIENE DERECHO A LO SIGUIENTE:

LUNES 17 DE JUNIO

- Se llevará a cabo el día Lunes 17 de Junio del 2013 este taller está dirigido para Gerentes, Secretarias, Administradores (as), y Gerente de diferentes Áreas, Ganadores del **PREMIO AL LIDERAZGO GERENCIAL Y ÉXITO EMPRESARIAL.**
- Estarán presente varios expositores de Grandes Empresas, así como también la presentación de los Patrocinadores.
- Se les entregara un certificado a cada participante por la participación a la Conferencia Magistral.

MARTES 18 DE JUNIO – DIA CENTRAL DE LA CEREMONIA DE PREMIACIÓN.

- Derecho a instalar un **MÓDULO DE EXHIBICIÓN,** donde podrá presentar broshure, merchandising con el fin de promover su marca mediante una anfitriona.
- **DOS (02) INVITACIONES PARA ASISTIR A LA CENA DE PREMIACIÓN**
- **01 PREMIO DE RECONOCIMIENTO A NOMBRE DE LA EMPRESA**
- **01 DIPLOMA NOTARIALMENTE CERTIFICADO A NOMBRE DE LA EMPRESA**
- **01 DIPLOMA NOTARIALMENTE CERTIFICADO A NOMBRE DEL RR.LL y/o GERENTE ADJUNTOS**
- Se le hará entrega de **01 DVD DE LA CEREMONIA** post Evento.
- 01 año de publicación en **AMARILLAS INTERNET** donde incluirá Información de la Empresa
- 01 **ENTREVISTA** al Representante en la web empresarial **www.empresasinfronteras.com**
- 01 **ENTREVISTA** al Representante en el portal empresarial **www.a1empresarial.com**
- Autorización del uso de la marca **RECONOCIMIENTO AL LIDERAZGO GERENCIAL Y ÉXITO EMPRESARIAL**
- Derecho a instalar un **MÓDULO DE EXHIBICIÓN,** donde podrá presentar broshure, merchandising con el fin de promover su marca mediante una anfitriona.

Para Mayor información solicitamos se ponga en contacto con nosotros a los números mencionados en la parte posterior de la Hoja y Poder confirmar su participación, Agradeciendo la atención a la presente los esperamos.

Atentamente,

Sr. Mijail Coronado M.
Director Comercial

Directo: 279-2539 | Nextel: (99)815*1474
Rpm: #0023802 | Rpc: 987818593

Patrocinadores del Evento

ANEXO 3

PREMIO AL LIDERAZGO Y ÉXITO EMPRESARIAL 2013

Documento incluido tal como figura en el Curriculum Empresarial de Epromig S.R.L.



DIPLOMA DE HONOR NACIONAL

Otorgado a :

EPROMIG S.R.L.

Por su contribución al crecimiento y desarrollo de nuestro país.

Lima, agosto 28 del 2009

David Covinos Garay
Presidencia Ejecutiva
Empresas de Bandera Peruana

Mag. Francisco Martínez Salinas
Vice Presidencia Ejecutiva
Empresas de Bandera Peruana

EMPRESAS DE BANDERA PERUANA
www.empresasbanderaperuana.com

www.premioperu.com

Patriotismo Peruano

ANEXO 4

PREMIO EMPRESA DE BANDERA PERUANA 2009

Documento incluido tal como figura en el Curriculum Empresarial de Epromig S.R.L.

ANEXOS



PREMIO EMPRESA PERUANA DEL AÑO 2007

Lima, 11 de Enero de 2008

Señores
EPROMIG S.R.L.
Presente.-

ATN: Sr. Primitivo Alejo Beltran
Gerente General

Estimados señores:

Nos es muy grato dirigirnos a Uds. para saludarlos y felicitarlos ya que, ante la sobresaliente labor gerencial y empresarial desarrollada, durante el presente año, por **EPROMIG S.R.L.**, el Comité de Evaluación del **Premio Empresa Peruana del Año 2007**, la ha seleccionado como apta para obtener El Reconocimiento Empresarial más Importante del Perú, que desde hace una década distingue el Liderazgo y Excelencia de las empresas que más destacan en sus categorías y rubros respectivos.

De aceptar Uds. tan importante Premio, tras cumplir con las condiciones establecidas, además del Trofeo y el Certificado "Testimonio de Excelencia" que obtendrá la empresa, el Presidente y los principales directivos de la compañía recibirán los títulos "Master en Dirección de Empresas" y "Master en Gestión Gerencial", en virtud a su Liderazgo y al valioso aporte profesional, fundamentales para el éxito de la empresa.

La Ceremonia de Premiación se realizará en el marco de una Cena de Gala, a llevarse a cabo en el Country Club Lima Hotel el viernes 28 de marzo y a la cual asistirán los Gerentes y Empresarios de las compañías Líderes del país.

Para mayor información sobre los pormenores del Premio Empresa Peruana del Año 2007 contáctenos en los teléfonos y correos electrónicos indicados en la presente comunicación.

Esperando contar con su valiosa participación como empresa ganadora, nos despedimos de Uds., no sin antes reiterarles nuestras felicitaciones por el éxito alcanzado.

Muy atentamente,

Dr. Guillermo Landázuri Angulo
Presidente de la Asociación Civil
Empresa Peruana del Año

Lic. Juan Bravo Toro
Presidente del Comité Organizador
Empresa Peruana del Año

Nota: El nombre, logo y trofeo del Premio Empresa Peruana del Año son marca registrada y no se podrá hacer uso de ellos sin la debida autorización de la Asociación Civil Empresa Peruana del Año.

Av. Jorge Basadre 592, Of. 703 B
Torre Azul Centro Empresarial
Paseo Prado, San Isidro, Lima
Telfs.: 222-7133 / 222-7148
www.empresa-peruana.com

ANEXO 5

PREMIO EMPRESA PERUANA DEL AÑO 2007

Documento incluido tal como figura en el Curriculum Empresarial de Epromig S.R.L.



PREMIO EMPRESA PERUANA DEL AÑO 2006

San Isidro, 24 de noviembre de 2006

Señores
EPROMIG S.R.L.
Presente.-

Atn: Sr. Pimitivo Alejo Beltrán
Gerente General

Estimados señores:

Nos es muy grato dirigirnos a Uds. para saludarlos y felicitarlos ya que, ante la sobresaliente labor gerencial y empresarial desarrollada, durante el presente año, por la empresa ***EPROMIG S.R.L.,*** el Comité de Evaluación del **Premio Empresa Peruana del Año 2006**, la ha seleccionado como apta para obtener el reconocimiento empresarial más importante del Perú, que desde hace una década distingue el liderazgo y excelencia de las empresas que más destacan en sus categorías y rubros respectivos.

De aceptar Uds. tan importante premio, tras cumplir con los requisitos establecidos, además del Trofeo y el Certificado "*Testimonio de Excelencia*" que obtendrá la empresa, el Presidente y los principales directivos de la compañía recibirán los títulos "*Magíster en Liderazgo Empresarial*" y "*Magíster en Excelencia Gerencial*", en virtud a su liderazgo y al valioso aporte profesional, fundamentales para el éxito de la empresa.

La Ceremonia de Premiación se realizará en el marco de una Cena de Gala, a llevarse a cabo en el Country Club en el mes de febrero y a la cual asistirán los gerentes y empresarios de las compañías líderes del país.

Para mayor información sobre los pormenores del Premio Empresa Peruana del Año 2006 contáctenos en los teléfonos y correos electrónicos indicados en la presente comunicación.

Esperando contar con su valiosa participación como empresa ganadora, nos despedimos de Uds , no sin antes reiterarles nuestras felicitaciones por el éxito alcanzado.

Muy atentamente,

Dr. Guillermo Landázuri Angulo
Presidente de la Asociación Civil
Empresa Peruana del Año

Lic. Juan Bravo Toro
Presidente del Comité Organizador
Premio Empresa Peruana del Año 2006

Nota: El nombre, logo y trofeo del Premio Empresa Peruana del Año son marca registrada y no se podrá hacer uso de ellos sin la debida autorización de la Asociación Civil Empresa Peruana del Año.

ANEXO 6

PREMIO EMPRESA PERUANA DEL AÑO 2006

Documento incluido tal como figura en el Curriculum Empresarial de Epromig S.R.L.



HABLEMOS

CONSTRUYAMOS JUNTOS

Obras civiles, voladura de rocas y tunelería, carreteras y alquiler de maquinaria pesada, con la experiencia y el respaldo de la Corporación Alejo.

HUARAZ

Av. Alameda Grau N° 1060

Tel. (043) 421358

RPC 943 529 322 · RPM 943 489 521

LIMA

Calle Las Dalias 176

Tel. (01) 4516999

WhatsApp +51 913 615 368

CORREO

info@alejocorp.com

primitivo.ab@alejocorp.com

WEB

www.alejocorp.com

Epromig · Pabel · Maquinaria · Ventures

ALEJO CORP

CORPORACIÓN ALEJO · VENTURES